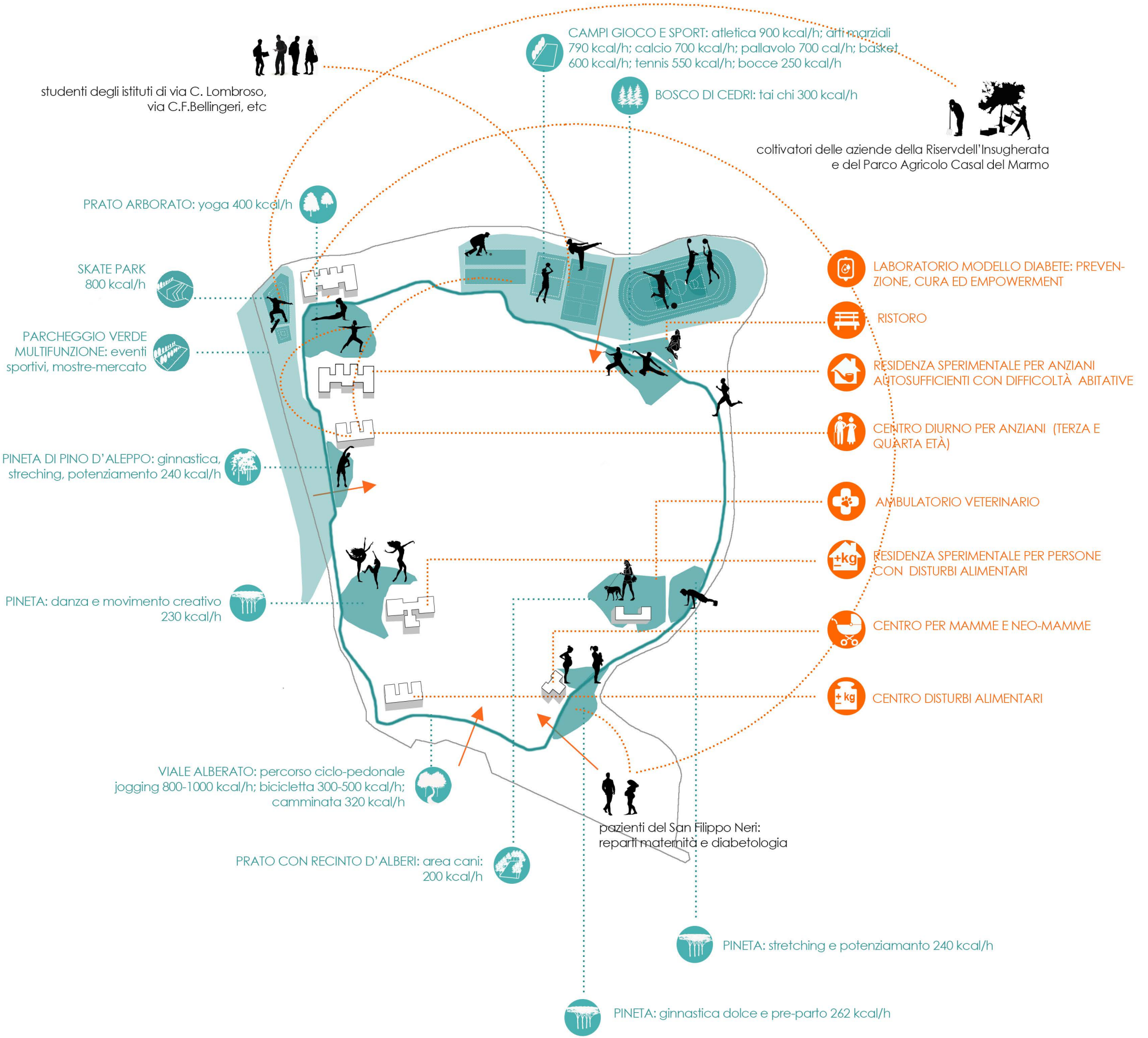
studenti degli istituti di via C. Lombroso, via C.F.Bellingeri, etc
CAMPI GIOCO E SPORT: atletica 900 kcal/h; arti marziali 790 kcal/h; calcio 700 kcal/h; pallavolo 700 cal/h; basket 600 kcal/h; tennis 550 kcal/h; bocce 250 kcal/h
BOSCO DI CEDRI: tai chi 300 kcal/h
coltivatori delle aziende della Riservdell'Insugherata e del Parco Agricolo Casal del Marmo
PRATO ARBORATO: yoga 400 kcal/h
SKATE PARK 800 kcal/h
PARCHEGGIO VERDE MULTIFUNZIONE: eventi sportivi, mostre-mercato
PINETA DI PINO D'ALEPPO: ginnastica, streching, potenziamento 240 kcal/h
PINETA: danza e movimento creativo 230 kcal/h
VIALE ALBERATO: percorso ciclo-pedonale jogging 800-1000 kcal/h; bicicletta 300-500 kcal/h; camminata 320 kcal/h
PRATO CON RECINTO D'ALBERI: area cani: 200 kcal/h
LABORATORIO MODELLO DIABETE: PREVENZIONE, CURA ED EMPOWERMENT
RISTORO
RESIDENZA SPERIMENTALE PER ANZIANI AUTOSUFFICIENTI CON DIFFICOLTÀ ABITATIVE
CENTRO DIURNO PER ANZIANI (TERZA E QUARTA ETÀ)
AMBULATORIO VETERINARIO
RESIDENZA SPERIMENTALE PER PERSONE CON DISTURBI ALIMENTARI
CENTRO PER MAMME E NEO-MAMME
CENTRO DISTURBI ALIMENTARI
pazienti del San Filippo Neri: reparti maternità e diabetologia
PINETA: stretching e potenziamanto 240 kcal/h
PINETA: ginnastica dolce e pre-parto 262 kcal/h